

**VISÃO GERAL DAS ÁREAS PRIORITÁRIAS À CONSERVAÇÃO E RESTAURAÇÃO**

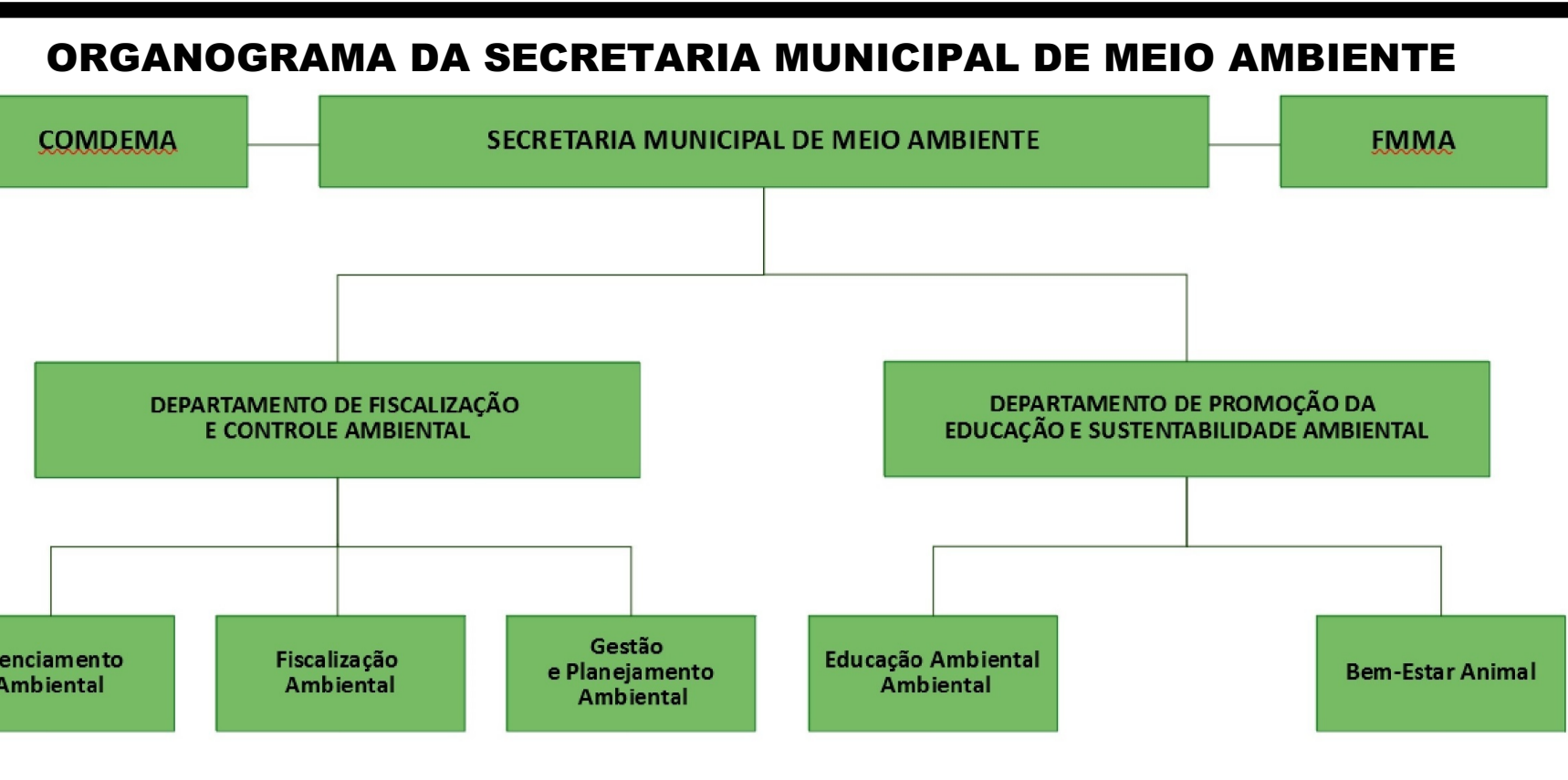
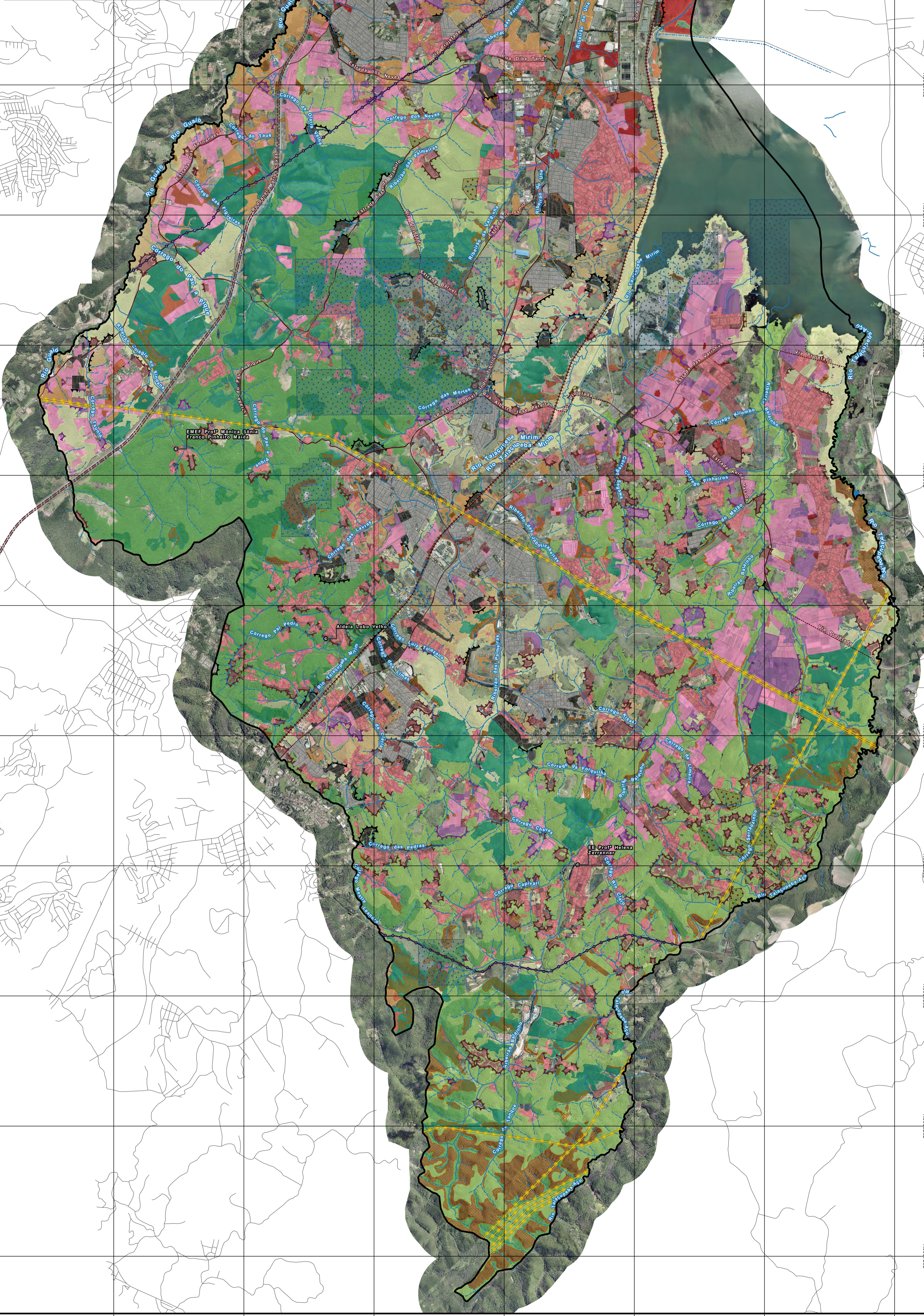
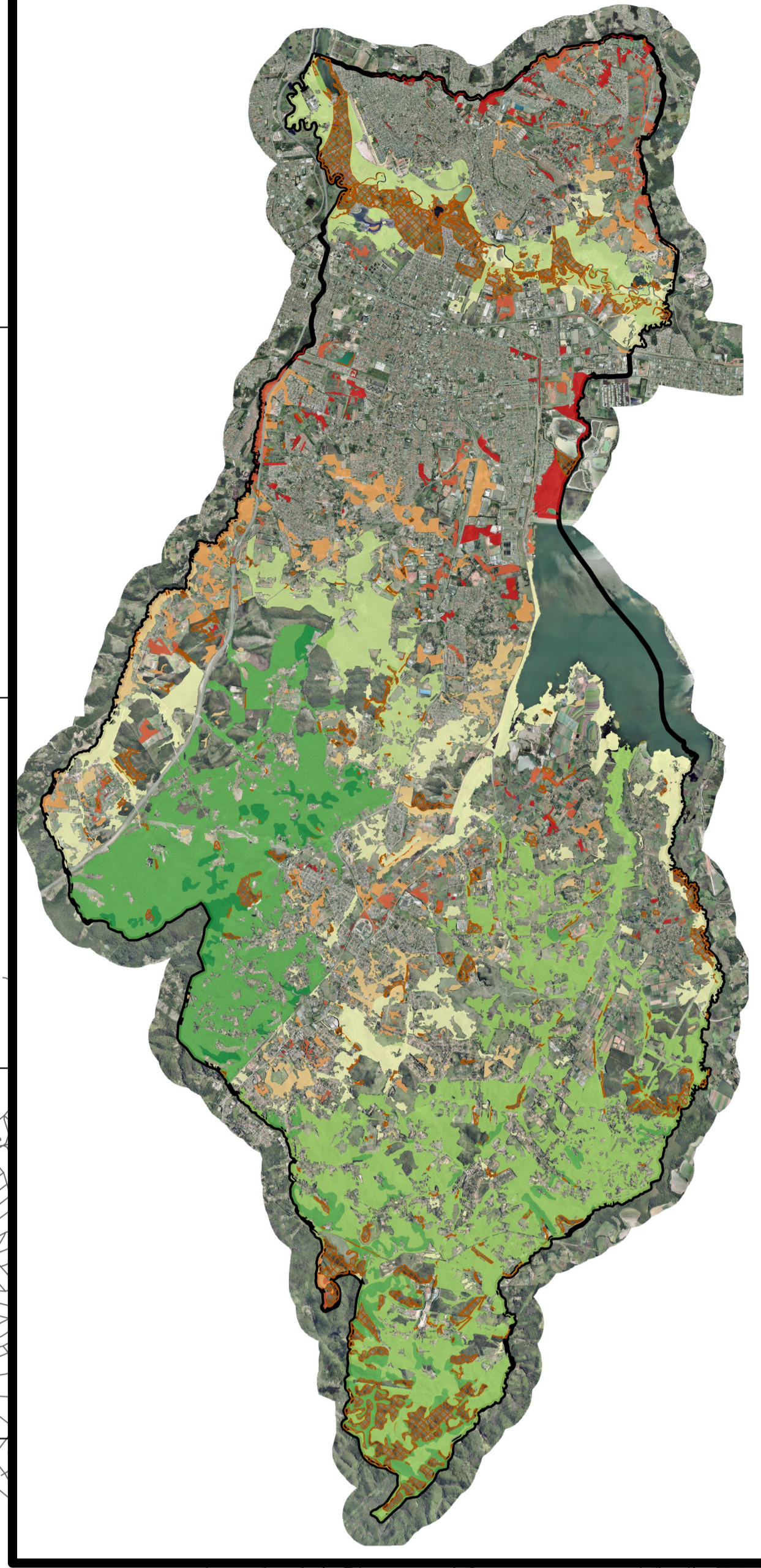

**AVALIAÇÃO ATUAL DA GESTÃO AMBIENTAL MUNICIPAL**

Aspecto da Gestão Ambiental	Pontos Positivos	Pontos Negativos
SMMA – recursos financeiros	- FUMDEMA; - Compensações ambientais.	- Dotação orçamentária com valor reduzido; - Falta de regulamentação referente às compensações ambientais no município.
SMMA – recursos humanos	- Equipe técnica qualificada. - Equipe técnica formada somente por servidores.	- Equipe de fiscalização reduzida; - Equipe de educação ambiental reduzida; - Equipe de bem-estar animal reduzida; - Falta de capacitação e atualização dos servidores.
SMMA – infraestrutura, equipamentos e sistema de dados e informações	- Existência de sistema de informações geográficas e banco de dados centralizado - Infraestrutura minimamente suficiente para quadro de recursos humanos atual	- Sistema de informações funcionando de forma precária e offline - Inexistência de servidor de dados para backup e centralização de documentos - Falta de transparência na divulgação de dados - Infraestrutura insuficiente para ampliação do quadro de recursos humanos
Capacidade de articulação – outras instituições e universidade	- Parceria com duas instituições acadêmicas para desenvolvimento de projetos - Existência de arcabouço legal para desenvolvimento de parcerias	- Falta maior articulação com demais instituições dentro de temáticas relevantes - Falta arcabouço institucional para desenvolvimento de parcerias - Parcerias se dão de forma orgânica; não há garantia de continuidade das mesmas
Capacidade de articulação – ONGs	- Existência de arcabouço legal para desenvolvimento de parcerias	- Falta arcabouço institucional para desenvolvimento de parcerias
Capacidade de articulação – agentes econômicos	- Interesse de agentes econômicos em parcerias para compensação ambiental e de GEE - Existência de arcabouço legal para desenvolvimento de parcerias	- Falta maior articulação com outros agentes dentro de temáticas relevantes - Falta arcabouço institucional para desenvolvimento de parcerias
COMDEMA	- Funcionando regularmente; - Aprovação de projetos para uso do FUMDEMA; - Deliberações normativas; - Participativo.	- Dificuldade com quórum mínimo nas reuniões. - Falta de articulação entre os membros e entre entidades do município - Falta de capacitação dos membros - Falta de incentivo ao aprendizado dos membros

**ARCABOUÇO LEGAL**

Esfera	Legislação	Conhecida como	Principais implicações
Federal	Lei nº 6.938/1981	Política Nacional de Meio Ambiente	Serviço ambiental
	Lei nº 9.605/1998	Lei de Crimes Ambientais	Conversão de multas em serviços
	Lei nº 9.985/2000	Lei do SNUC	Critérios para UCs
	Lei nº 12.651/2012	Código Florestal	CRA e critérios para APPs e RL
Estadual	Lei nº 11.428/2006	Lei da Mata Atlântica	Fundo de restauração
	Lei nº 9.509/1997	Política Estadual de Meio Ambiente	SEAQUA e critérios para licenciamento e fiscalização
Municipal	Lei nº 898/1975	Lei da APM	Prioridade para recuperação
	Lei nº 15.913/2015	Lei da APRM-ATC	ARAs e APP do reservatório
	Lei nº 5.598/1987	Lei da APAVRT	Recuperação das APPs
Municipal	Lei Complementar nº 135/2003	Política Municipal de Meio Ambiente	Zonamento ambiental e patrimônio natural
	Lei nº 4.614/2012	Política e Sistema Municipal de Educação Ambiental	Sistematização da educação ambiental

**FONTES DE FINANCIAMENTO**

Origem	Esfera do recurso	Caráter do recurso	Contrapartida obrigatória	Finalidade
FUMDEMA	Municipal	Não-reembolsável	Não	Preservação, proteção, recuperação, controle e defesa do meio ambiente
PPA/LOA	Municipal	-	-	Competências do órgão de gestão ambiental
FRMA	Federal	Sem informação	Sem informação	Restauração ambiental e pesquisa científica
Euroclima+	Internacional	Não-reembolsável	Sim	Mitigação, resiliência e adaptação às mudanças climáticas
GIZ	Internacional	Reembolsável e não-reembolsável	Depende da linha de recursos	Mitigação, resiliência e adaptação às mudanças climáticas
FEHIDRO	Estadual	Não-reembolsável	Sim	Proteção, conservação e restauração de recursos hídricos
FDD	Federal	Não-reembolsável	Sim	Defesa e recomposição de danos aos direitos difusos e coletivos
FID	Estadual	Não-reembolsável	Sim	Defesa e recomposição de danos aos direitos difusos e coletivos
FUMTUR	Estadual	Não-reembolsável	Sim	Desenvolvimento de municípios turísticos
FEAP / Banagro	Estadual	Reembolsável	Não	Projetos agropecuários e de conservação
Desenvolve SP	Estadual	Reembolsável	Não	Projetos públicos de economia verde
FUNGETUR	Federal	Reembolsável	Sim	Projetos, obras, máquinas e equipamentos turísticos

**PROGRAMAS E PROJETOS RELACIONADOS**

Esfera	Ação	Interseção com PMMA
Municipal	Programa Nascentes	Direcionamento de compensação ambiental para áreas cadastradas
	PAM	Por um lado, incentivos às ações de conservação e fomento a UCs e fontes de financiamento; por outro, construção de vias que cortam os principais fragmentos florestais do município
	PITU	Aumento do fluxo na linha ferroviária de carga que corta o município
	Apoio ao SICAR	Maior rapidez no cadastro de propriedades rurais
	PMVA	Direcionamento da gestão ambiental municipal para as questões prioritárias do programa
Estadual	PTA	Transição para práticas agroecológicas auxilia na recuperação de áreas degradadas e proteção de áreas conservadas
	Programa de Crédito Turístico	Dá suporte à ações voltadas ao ecoturismo
	Programa Melhor Caminho	Por um lado, fortalece as ações de turismo ecológico e rural; por outro, pode facilitar a exploração excessiva de recursos ambientais
	PRFUR	Auxilia as ações voltadas à restauração de APPs e pode viabilizar programas de Pagamento por Serviços Ambientais
Federal	ZEE	Subsídios e diretrizes para o uso e ocupação do solo no município
	Plano ABC	Ações que podem impactar positivamente nas áreas de produção agrícola
	Programa Fomento Rural	Proteger e manter os produtores rurais de baixa renda na terra, evitando expansão urbana ou chacareira
	PAI	Fomento à atividades turísticas de caráter sustentável
	CONECTA	Conversão de multas ambientais do IBAMA em ações de restauração

**Legenda**

- 1 Área prioritária para conservação (Índice de importância)
- 2
- 3
- 4
- 5
- 6
- 7
- 8
- 9
- 10 Área prioritária para recuperação
- 11 Eixos rodoviários principais
- 12 Via Estruturante
- 13 Via Metropolitana
- 14 Via Projetada
- 15 Eixo ferroviário
- 16 Linha de transmissão de energia
- 17 Dutovia
- 18 Vektor de pressão por expansão chacareira
- 19 Ocupação por chácaras até 2002
- 20 Ocupação por chácaras após 2002
- 21 Vektor de pressão por expansão hortifrutigranjeira
- 22 Ocupação por atividades hortifrutigranjeiras após 2002
- 23 Ocupação por atividades hortifrutigranjeiras antes de 2002
- 24 Vektor de pressão por expansão urbana
- 25 Ocupação por área urbana até 2002
- 26 Ocupação por área urbana após 2002
- 27 Área de silvicultura que apresenta atividade recente
- 28 Próprio municipal
- 29 Áreas em processo de licenciamento ou concessão de atividades minerárias

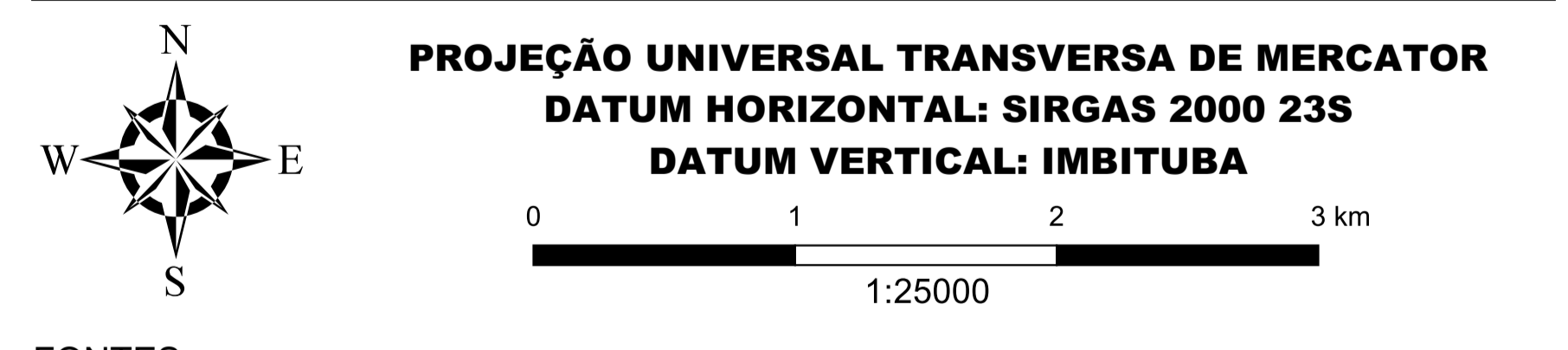

- FONTES**
- Imagem aérea: Plano Municipal de Drenagem e Manejo de Águas Pluviais - Base Aerofotogrametria e Projetos S.A. - 2018
  - Base rodoviária: Plano Municipal de Mobilidade Urbana - 2018
  - Base ferroviária, dutoviária e de linhas de transmissão: Uso e ocupação do solo da Região Metropolitana de São Paulo - EMPLASA - 2018
  - Base hidrográfica: Sistema de informações geográficas - SMMA - 2019
  - Processos minerários: Mapeamento de processo minerários - DNPM - 2019
  - Uso do solo: Levantamento de Uso e Ocupação do Solo - SMMA - 2018
  - Demais informações: elaboração própria

**MAPA SÍNTESE DO DIAGNÓSTICO TEMÁTICO DO PLANO MUNICIPAL DE CONSERVAÇÃO E RECUPERAÇÃO DA MATA ATLÂNTICA (PMMA) DO MUNICÍPIO DE SUZANO**

REALIZAÇÃO: Secretaria de Meio Ambiente |